

# CENTROS DE PROCESAMIENTO Y MERCADEO DE ALIMENTOS (CEPROMA)



## ¿QUÉ ES UN CEPROMA?

Los CEPROMA son Centros de Procesamiento y Mercadeo de Alimentos, que nacen a partir del Plan Nacional de Alimentos, como unidades de negocios en los territorios rurales.

Se establecen dentro del marco del “Plan Nacional de Alimentos para todos”, como una estrategia, para que los pequeños productores y productoras se motiven a sembrar alimentos básicos, con la seguridad de poder darle a éstos, valor agregado, tener disponibilidad y seguridad de los mismos para sus familias y en la opción de vender los excedentes.

## Instituciones ejecutoras

El Instituto de Desarrollo Rural (Inder) , es la Institución que ejecuta el proyecto. Hoy día el Inder es el que ejecuta el programa y aporta los recursos económicos, construye las instalaciones, adquiere los equipos y maquinaria, coordina y fortalece las organizaciones, conjuntamente con las instituciones del Sector Agropecuario y el INA, con la finalidad de contribuir al desarrollo integral de los asentamientos y en general, al mejoramiento de la economía y de las condiciones de vida de la familia rural.

## Instituciones asesoras

El Consejo Nacional de Producción (CNP), fué la institución que brindó la asesoría técnica al Inder, para la construcción de las instalaciones, adquisición de los equipos, maquinaria y la capacitación de los técnicos en control de calidad.

Así mismo, es esta institución la que asesora a las organizaciones administradoras de CEPROMA, en el uso de los equipos y maquinaria, especialmente en los procesos de control de calidad, para la producción de alimentos sanos y nutritivos.

Además, es el Sector Agropecuario el que apoya en la identificación de los sitios adecuados para la ubicación del CEPROMA, y la implementación de las acciones del programa.

---

*“86% del empleo que se genera en los CEPROMA es temporal, y de este tipo de empleo el 76% está en manos de mujeres”.*

---

## GENERALIDADES

Las familias establecidas en asentamientos del Instituto de Desarrollo Rural (Inder), así como los pequeños y pequeñas productoras del Territorio, son los que conforman los beneficiarios de estos centros.

Los CEPROMA son centros de negocios administrados por organizaciones de pequeños productores del Inder, para el procesamiento y mercadeo agropecuario. Llevan a cabo procesos post cosecha de granos básicos en su mayoría y otros alimentos para consumo humano, así como derivados para animales. A esto se le suman diversas actividades de servicios.

La oferta que brinda el CEPROMA es:

Servicios:

- Acondicionamiento de granos: Limpieza, desgrane, secado, pulido y almacenamiento.
- Procesamiento de granos: Pilado de arroz, molienda de granos.
  - Valor Agregado: Empaque y tratamientos pos cosecha a los granos
  - Acopio y comercialización: Compra, acondicionamiento y comercialización de granos y otros productos agrícolas.
  - Desarrollo de nuevos productos: Generar ideas emprendedoras con actividades que utilicen la infraestructura, equipo y maquinaria.

Productos :

- Arroz y frijol empacado
- Pimienta negra y blanca empacada
- Pollo empacado
- Maíz procesado y empacado
- Cacao en polvo
- Semillas de cacao secas y empacadas

- Raíces y tubérculos
- Frutas

Los Objetivos de este **proyecto país** son los siguientes:



*”Asegurar mediante el compromiso y la corresponsabilidad de acciones conjuntas de la institucionalidad pública , sector privado , organizaciones de productores y otros, que la población , en especial los más vulnerables, disponga, acceda y consuma alimentos de calidad, inocuos y nutritivos.”*



*Promover la producción competitiva y sostenible de alimentos básicos , a fin de asegurar su disponibilidad.*



*Contribuir con la generación de capacidades para que las familias en condiciones de pobreza y vulnerabilidad alimentaria , estén en capacidad de producir y acceder a los alimentos, mejorando su seguridad alimentaria nutricional.*



**•Contribuir con la reducción de los niveles de oobreza ante los incrementos de los precios de los productos de la canasta básica alimentaria**

## UBICACIÓN



### Simbología



## Ceproma

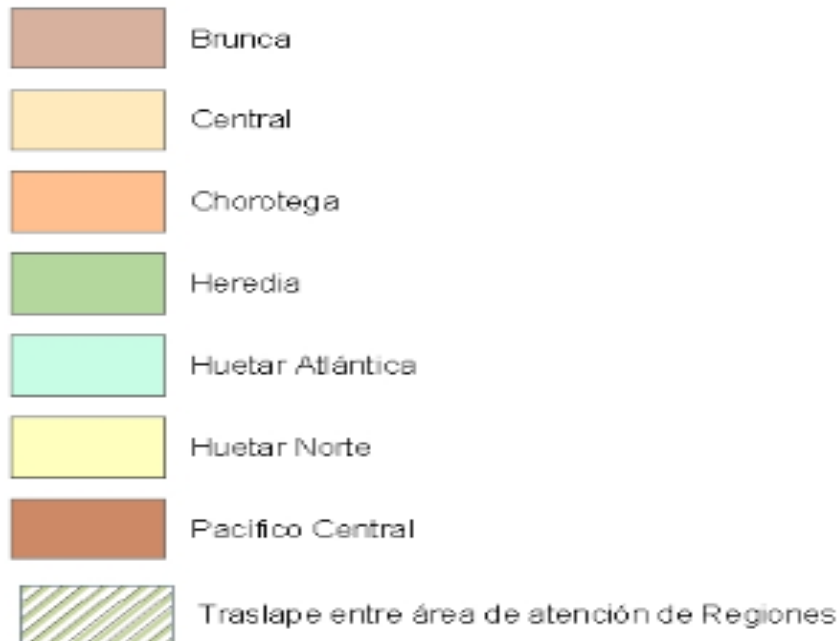

### EQUIPO DISPONIBLE EN LOS CEPROMA

El equipo disponible dentro de los CEPROMA es para el procesamiento de granos básicos y cuentan con las siguientes características:

- Área total: 832 metros cuadrados
- Área de edificio: 256 metros cuadrados (incluye comedor)
- Área de Proceso: 6 x 16 metros
- Área de Almacenamiento: 6x16 metros
- Altura: 7 metros
- Área total de bodega: 12 m de frente y 16 de fondo
- Estructura: metal, cemento y fibrolit

Los centros cuentan con estructura básica para ofertar servicios para el acondicionamiento de granos básicos, esto se ilustra a continuación. Sin embargo, es importante mencionar que las diferencias actuales que se dan en la infraestructura, equipo y maquinaria, son acordes al crecimiento y procesos de diversificación que han desarrollado.

Figura 1. Prototipo de Edificio Ceproma: Elevación principal





Figura 2. Prototipo de Edificio Ceproma: Planta de distribución.



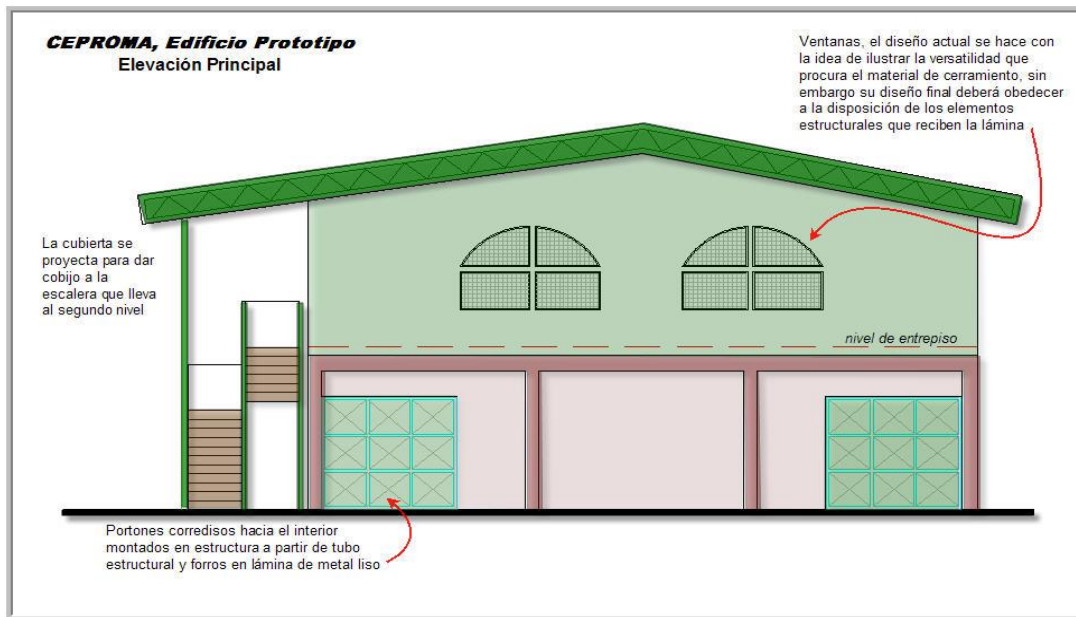
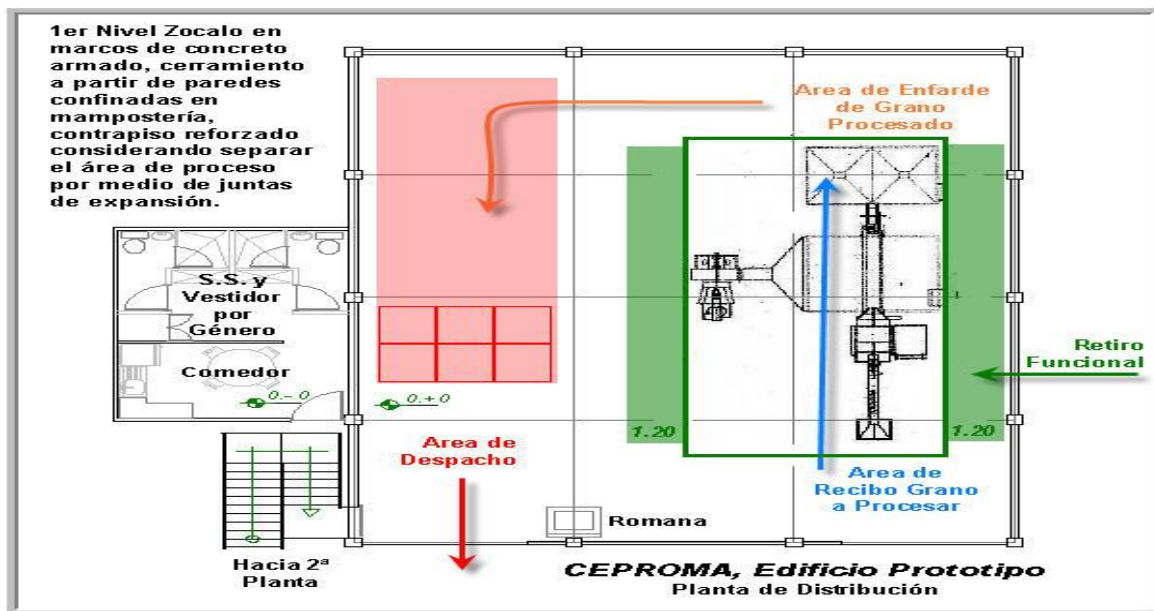

Figura 3. Prototipo de Edificio Ceproma: Sección transversal

## Organización administradora

La organización administradora de los CEPROMA debe ser una organización emprendedora, que busque oportunidades, que convierta los problemas en bienestar y decida cuáles opciones son las que vale la pena conseguir. Ser creativa e innovadora; así como destacarse por motivación y cohesión de grupo. Es decir, la organización debe de ser un grupo legalmente conformado, con capacidades demostradas. Este proceso se define a través de la aplicación de diversos instrumentos para demostrar la capacidad para administrar el centro y desarrollar un negocio con un fin social.

Las organizaciones firman un “permiso de uso” de los equipos, maquinaria e instalaciones con el Inder, en el cumplimiento de sus obligaciones y derechos. Así mismo, deben estar dispuestas a capacitarse y fortalecer la organización a través del apoyo que le pueda brindar las instituciones que conforman el Sector Agropecuario.

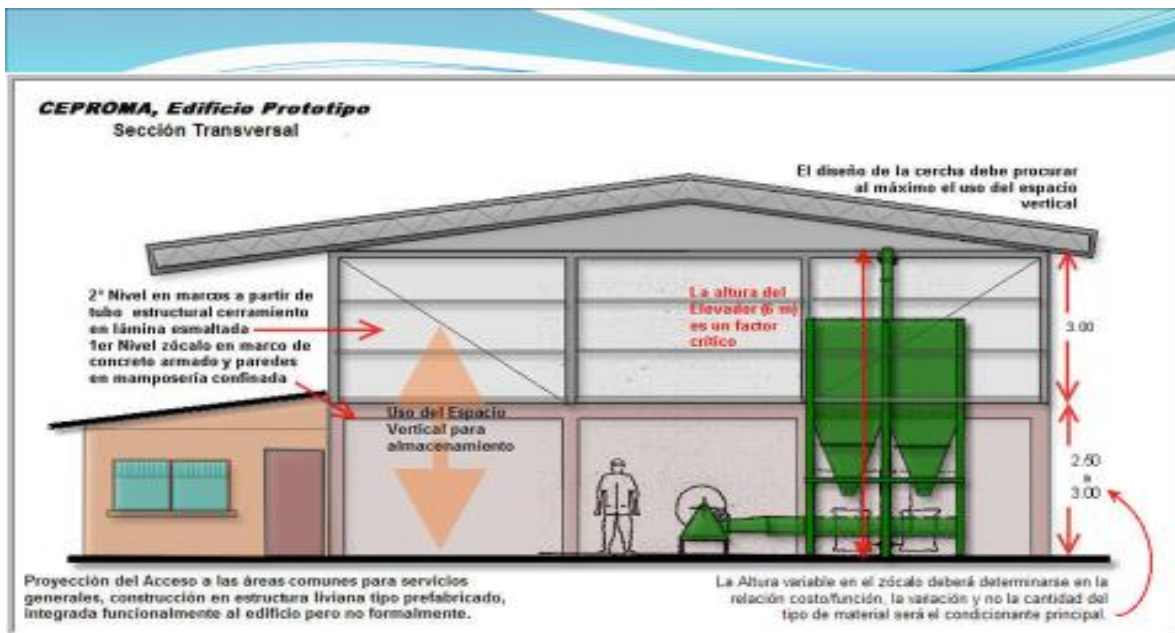
A continuación la lista de organizaciones a cargo de los CEPROMA, ubicación y otros datos generales:

Región	CEPROMA	Sub-Región	Territorio	Organización Administradora	Asociados
Brunca	La Palma	Puerto Jiménez	Osa-Corredores-Golfito	Asociación de Mujeres Empresarias de la Palma (ASOMEPE)	10
Brunca	AGRICOOOP	Piedras Blancas de Osa	Osa-Corredores-Golfito	AGRICOOOP	26
Brunca	El Progreso	Pérez Zeledón	Pérez Zeledón	COOPECEPROMA, R.L	50
Brunca	Sansi	Buenos Aires	Buenos Aires - Coto Brus	Asociación Administradora Asentamiento Sansi	45
Central	San Gabriel	Puriscal	Puriscal - Turrubares-Mora -Santa Ana	Asociación Administradora. Asentamiento San Gabriel	22
Chorotega	Valle del Orosí	La Cruz	Liberia-La Cruz	Asociación Administradora. Asentamiento Valle Real	11

Chorotega	Bagatzí	Cañas	Bagaces- Cañas- Tillarán-Río Cuarto	Asociación Agroecológica de Bagatzí	21
Chorotega	La Roxana	Nicoya	Nandayure- Hojancha- Nicoya	Asociación para la Gestión Social y Productiva La Roxana	25
Pacífico Central	Río Grande	Jicaral	Paquera- Cóbano- Lepanto-Chira	Coopeproguata	42
Huetar Atlántica	País	Talamanca	Talamanca - Valle de La Estrella	Actualmente se encuentra en proceso de análisis al encontrarse dos organizaciones interesadas, ambas dedicadas al cacao	-
Huetar Atlántica	Triunfo	Cariari	Pococí	Actualmente se encuentra en proceso de análisis al encontrarse dos organizaciones interesadas.	-
Huetar Atlántica	Maná	Cariari	Pococí	Asociación Administradora del Asentamiento El Maná.	38
Huetar Atlántica	Zota	Cariari	Pococí	Actualmente se encuentra en proceso de análisis al encontrarse dos organizaciones interesadas.	-
Huetar Norte	Las Nubes	Santa Rosa	Guatuso- Upala-Los Chiles	Sindicato de mujeres de las Nubes de Los Chiles	13
Huetar Norte	La Palmera	Upala	Guatuso- Upala-Los Chiles	Asociación Administradora. del Asentamiento La Palmera	62
Huetar Norte	San Blas	Upala	Guatuso- Upala-Los Chiles	ADI Dos Ríos	31
Huetar Norte	Llano Bonito	Guatuso	Guatuso- Upala-Los Chiles	Asociación Administradora del Asentamiento Llano Bonito	59
Huetar Norte	Bonanza	Fortuna	San Carlos- Peñas Blancas -Río Cuarto	Asociación Administradora del Asentamiento Bonanza	42
Huetar Norte	Laky	Sarapiquí	Sarapiquí	Asociación Administradora del Asentamiento Laky	26

## LIMITANTES ACTUALES DE LOS CENTROS

Recientemente se ha aplicado una herramienta diseñada en la institución para determinar cuáles son las principales limitantes presentes para las administraciones de los CEPROMA, a través de la participación y consulta con los beneficiarios. Los resultados obtenidos, que presentan la materia prima para desarrollar los procesos de estrategia de abordaje, son los siguientes:



Fuente: Elaboración propia, 2015. Diagnostico Situacional Ceproma 2015.

Actualmente , se mantiene en proceso de construcción el plan de abordaje de los centros. El mismo está en constante evolución, acorde a los servicios y productos ofrecidos y las diferentes características que presenta cada grupo, cada centro y cada comunidad. Es decir, la metodología de la estrategia aborda las particularidades de cada grupo y de cada agro negocio.